SALA 2

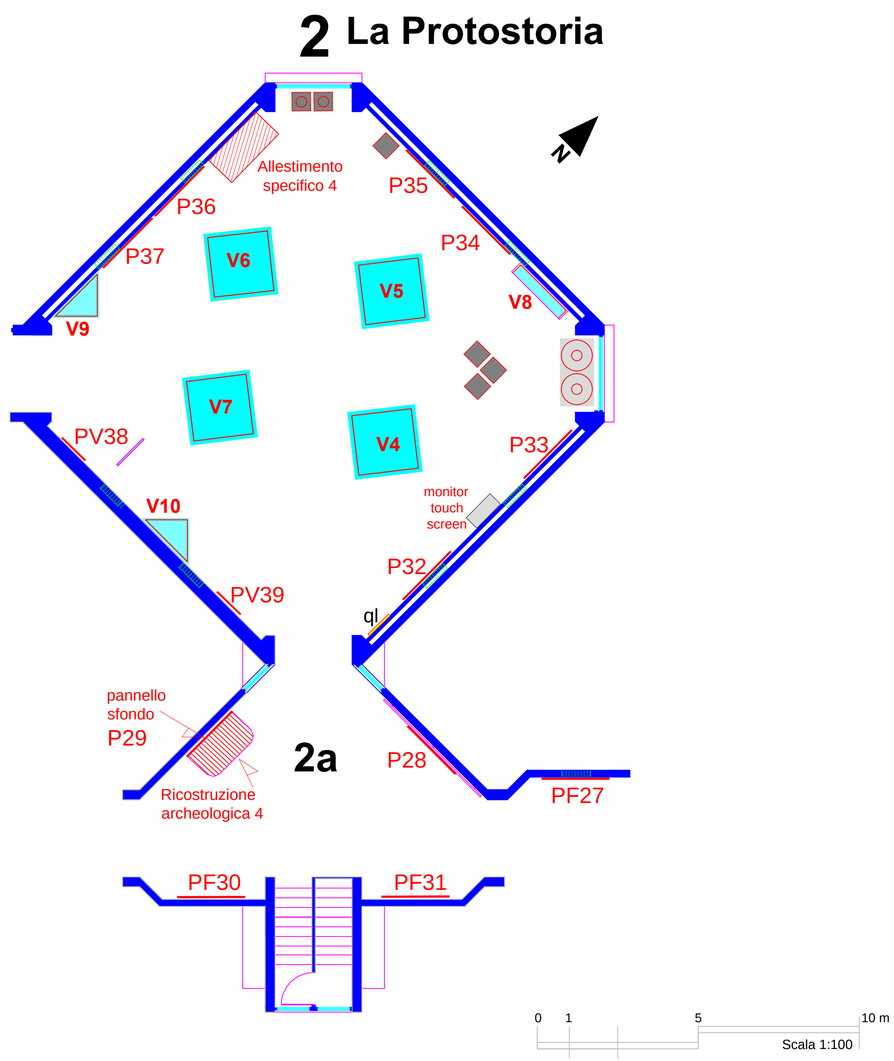

P1 - PV1	pannello didattico orizz (P1), vert. (PV1)
PF	pannello gigantografia
V1	vetrina
T	teca a isola (cm 60x60 xh200)
ql	quadro luci
	termoconvettori
	monitor touch screen

	Vetrina a isola quadrata (210x210x H220) il riquadro rosso indica la ricollocazione/spostamento
	Vetrina triangolare (210x120x H240)
	Vetrina sospesa a muro (210x105x prof. 40)
	Teca a isola (50x50x H80)
	Nuove vetrine: a isola (cm 200x100xh200); sospesa a muro (cm 210x105 prof. 40); teca a isola (cm 60x60xh200)
	supporti reperti archeologici fuori vetrina
	pannello autoportante (105x H240) ecopelle rossa
	pannello in vetro (115x H270)

altezza sale m 3.07
superficie sale mq 200 ≈
totale spazio espositivo mq 1700 ≈

0 1 5 10 m
Scala 1:100

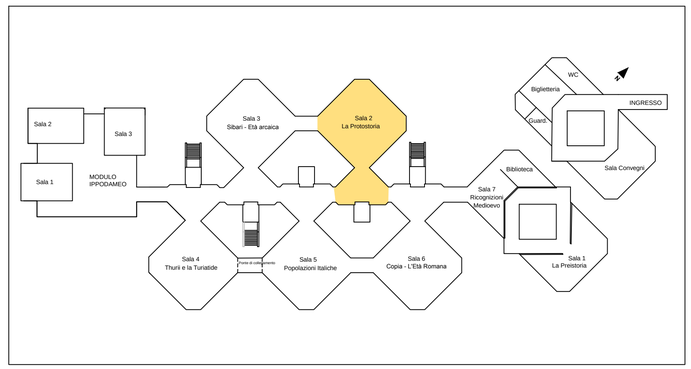

SALA 2
PARETE EST
stato attuale

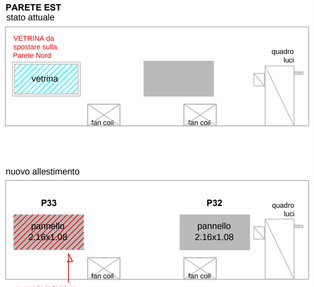

SALA 2
PARETE NORD
stato attuale

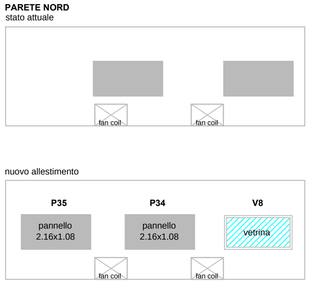

SALA 2
PARETE OVEST
stato attuale

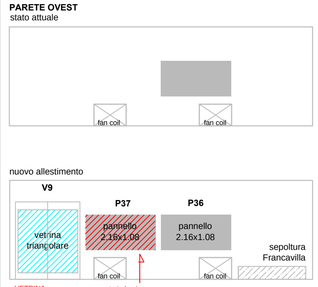

SALA 2
PARETE SUD
stato attuale

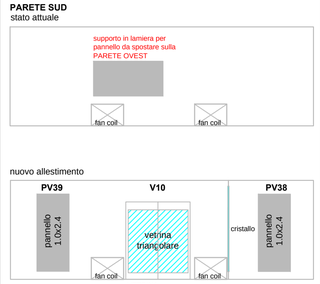

MINISTERO DEI BENI E DELLE ATTIVITA' CULTURALI E DELTURISMO
SEGRETARIATO REGIONALE PER LA CALABRIA
POLO MUSEALE DELLA CALABRIA

POLO MUSEALE DI SIBARI (CS)
MUSEO ARCHEOLOGICO NAZIONALE DELLA SIBARITIDE

ALLESTIMENTI MUSEALI E MULTIMEDIALI

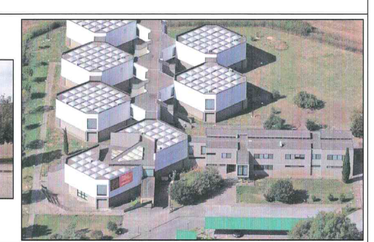

RESPONSABILE UNICO DEL PROCEDIMENTO
IL DIRETTORE DEL MUSEO NAZIONALE ARCHEOLOGICO
Dott.ssa ADELE BONOFIGLIO

SEGRETARIATO REGIONALE PER LA CALABRIA
IL DIRETTORE
Dott. SALVATORE PATAMIA

POLO MUSEALE DELLA CALABRIA
IL DIRETTORE
Dott.ssa ANGELA TECCE

REDAZIONE DELLA PROGETTAZIONE ESECUTIVA

GRUPPO DI LAVORO	FIRME
PROGETTAZIONE ALLESTIMENTO MUSEALE: Dott. Alessandro D'ALESSIO	
PROGETTAZIONE ARCHITETTONICA: Dott.ssa Arch. Roberta FILOCAMO	
PROGETTAZIONE IMPIANTISTICA: Dott. Ing. Angelo CIANNELLA	
ASSISTENZA PROGETTAZIONE ARCHEOLOGICA: Dott. Simone MARINO	
PROGETTAZIONE TECNICO CONTABILE : Dott. Michele F. DE ROSIS	
PROGETTAZIONE TECNICO AMMINISTRATIVA : Geom. Giancarlo DEL SOLE	
ASSISTENTE TECNICO : Sig. Domenico LA REGINA	
COORDINAMENTO DELLA SICUREZZA : Geom. Mario Pietro GAETANI	

IL DIRETTORE REGIONALE
Dott. Salvatore PATAMIA

ELABORATO N.	TITOLO ELABORATO	SCALA
Pr. 3	**PROSPETTI E PLANIMETRIA PANNELLISTICA SALA 2 - La Protostoria**	1:100

VISTI E PARERI
PERIZIA N. 11
DEL 3/8/2016
APPROVATA CON
DECRETO N. 159
DEL 3/8/2016

UNIONE EUROPEA
Programma Operativo Nazionale Cultura e Sviluppo FESR 2014-2020
Ministero dei beni e delle attività culturali e del turismo
PON CULTURA E SVILUPPO | FESR 14-20